Gesundheitsdepartement des Kantons Basel-Stadt

Universitätsspital Basel

Generalversammlung

3. Februar 2022

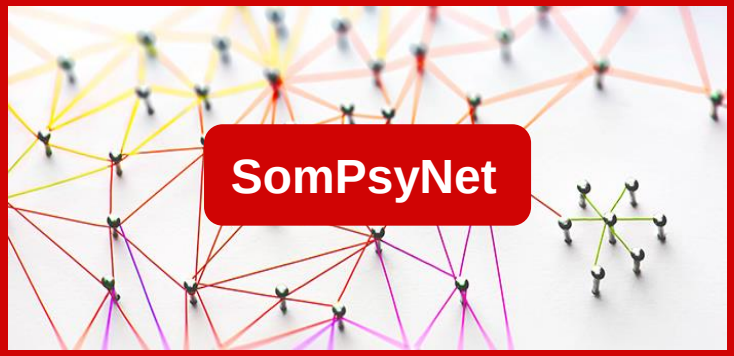

Herzlich willkommen!

bethesda SPITAL

universitäre altersmedizin felix platter

stClaraspital In besten Händen.

gefördert von: Gesundheitsförderung Schweiz
Promotion Santé Suisse
Promozione Salute Svizzera

Prävention psychosozialer Belastungsfolgen in der Somatik:

Ein Modellprojekt zur kollaborativen Versorgung

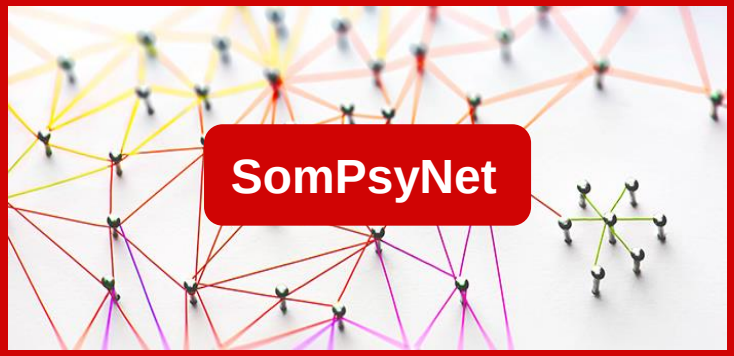

Ein Projekt des Gesundheitsdepartements des Kanton Basel-Stadt und des Universitätsspitals Basel, Klinik für Psychosomatik

in Zusammenarbeit mit dem:
- Universitätsspital, Frauenklinik
- Bethesda Spital
- St. Claraspital
- Universitäre Altersmedizin FELIX PLATTER

und in Kooperation mit ca. 20 weiteren Partnern aus der Gesundheitsversorgung

gefördert von: Gesundheitsförderung Schweiz
Promotion Santé Suisse
Promozione Salute Svizzera

Begrüssung

Prof. Rainer Schäfert,
Chefarzt und Professur Psychosomatik

Kurzvorstellung der Projektleitung

Christina Karpf, GD

Anja Studer, GD

Dr. Iris Bänteli, USB

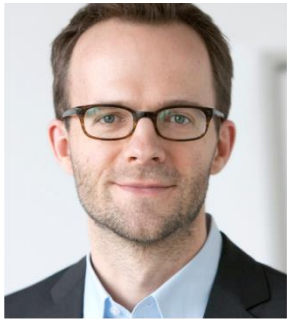

Prof. Gunther Meinlschmidt, USB

Dr. Alexander Frick, USB

Prof. Rainer Schäfert, USB

Andreas Dörner, St. Claraspital

Dr. Sarah Trost, UAFP

Dr. Marco Bachmann, Bethesda

Prof. Sibil Tschudin, USB Frauenklinik

Was Sie heute erwartet

15.30 Uhr	**Begrüssung** Prof. Rainer Schäfert
15.45 Uhr	**Rückblick auf unser Projektjahr 2021** Dr. phil. Iris Bänteli und MSc. Anja Studer
16.15 Uhr	**Workshop in drei Breakoutgruppen**
16.45 Uhr	**Zusammenkommen und Austausch**
17.00 Uhr	**Ausblick auf das Projektjahr 2022** Prof. Dr. Gunther Meinlschmidt
17.20 Uhr	**Abschluss und Verabschiedung** MSc. Christina Karpf

Organisatorisches

- Bitte schalten Sie Ihre Kamera jetzt aus.
- Alle Teilnehmenden sind stumm geschalten und können die Stummschaltung nicht selbst aufheben.
- Bitte stellen Sie Ihre Fragen via Chat.
- Wir haben einen Workshop in drei Breakout-Gruppen vorbereitet. Vor dem Workshop zeigen wir Ihnen, in welche Gruppe Sie eingeteilt wurden und bitte Sie dann, in den Ihnen zugeteilten Raum einzutreten.
- Sollten Sie technischen Support benötigen, dann melden Sie sich bitte bei Asier Martinez:
  asier.martinez@webcaststudio.ch
  +41 77 412 76 41

Rückblick auf unser Projektjahr 2021

Dr. phil. Iris Bänteli (USB) und MSc. Anja Studer (GD)

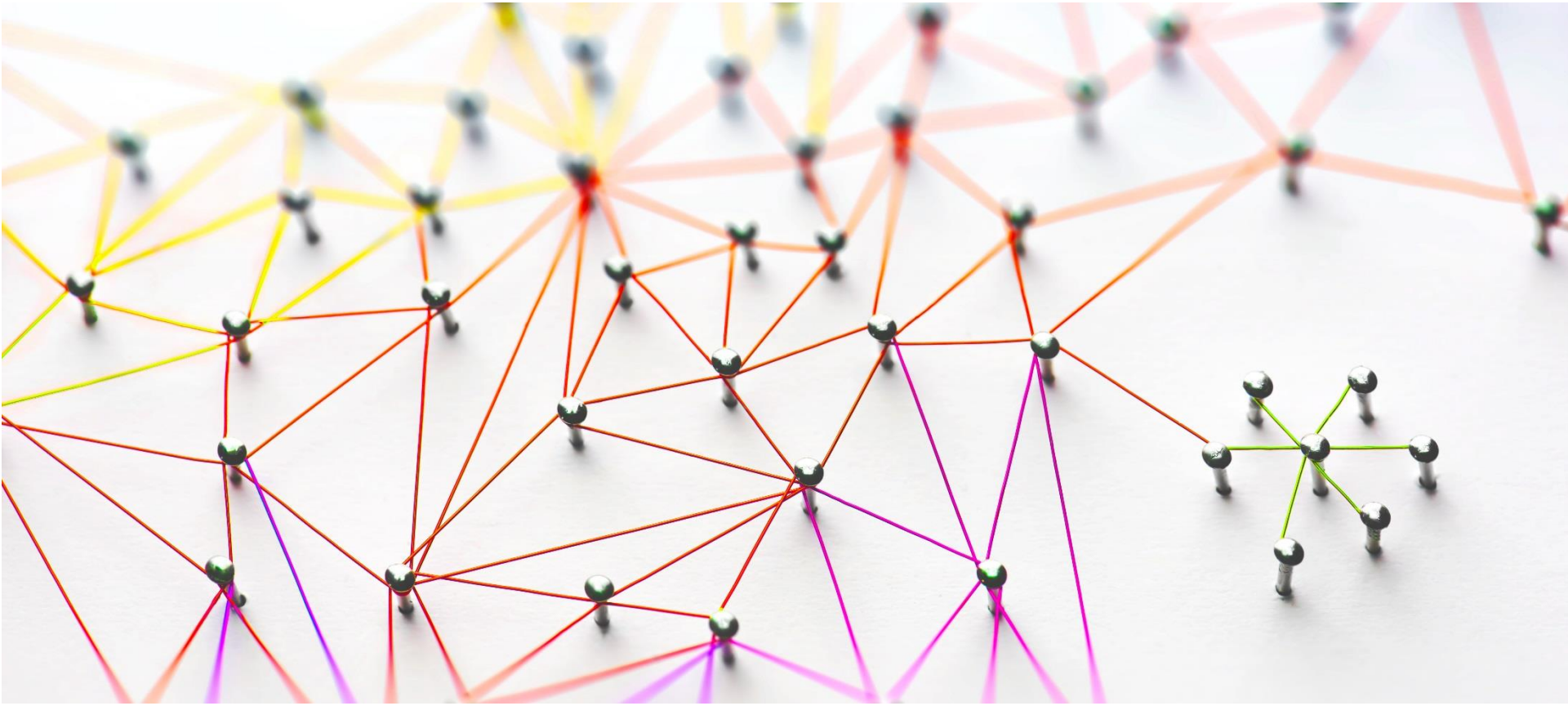

Projektjahr 2021

COVID-19
- Vorübergehende Schliessungen von SomPsyNet Station in allen 3 Studienspitälern
- Intergration der USB Station 8.1 als Kompensation
- Viele personelle Engpässe

Ethik
- Amendment Clusteraufteilung und ambulante Konsile

Rekrutierung Projektmitarbeitende
- Veränderungen im Personal
- Neue Masterstudierende

Datenerfassung (Heartbeat Medical, ICT, SecuTrial ®)
- Aufbau und Implementation Phase 2
- Anpassungen in Heartbeat
- Aufbau Datenbank secuTrial ®
- Aufgleisung Datenmanagement Spitaldaten
- Intensive Zusammenarbeit mit EET

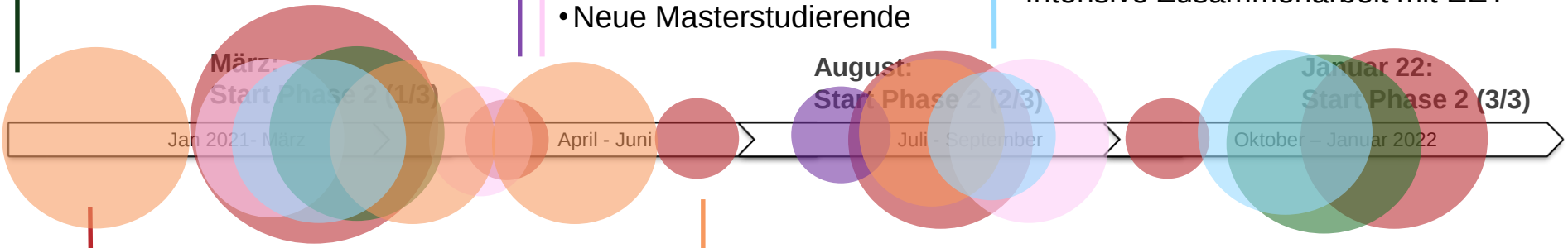

Umsetzung der Phase 2
- Schulungen Rekrutierung, Konsildienst und Stationsärzte
- Implementierung Dokumentation
- BAK-Liste, Onlineplattform
- Monitoring der Rekrutierungs- und Konsilzahlen
- Prozessanpassungen

Datenerhebung
- Implementierung Rekrutierungsprozess Phase 2
- Erarbeitung der BAK-Liste für die Datenerhebung zu den Konsilen
- Aufgleisung Data Transfer Agreement zw. Studienspitälern
- Aufgleisung und Implementierung der Nachbefragung
- Austausch mit Versicherungen zum Datentransfer

Rekrutierungs- und Konsilzahlen gesamt

Stand Woche 2 2022

	CUM Ist	CUM Soll	% Anteil
Rekrutierungen	2042	2813	73% vom Soll
Rekrutierungen Phase 2	577		
Anzahl auffälliger Screening	206		36% von 577
Durchgeführte Konsile	91	162	56% vom Soll

Rekrutierungs- und Konsilzahlen gesamt

Stand Woche 2 2022

Gründe warum es zu keinem Konsil kommt:

- Kein Gesprächswunsch vorhanden (Anzahl 76, 37%)
- Organisatorische Gründe (Anzahl 39, 19%): z.B. Austritt zeitnah, ambulantes Konsil nicht möglich/nicht gewünscht

Gründe warum Patienten kein Konsil wünschen:

- Patient/in hat keinen Bedarf (37%)
- Patient/in ist bereits in therapeutischer Behandlung (25%)
- Patient/in möchte sich nicht mit dem Thema befassen (7%)
- Ohne Begründung (12%)

Projektjahr 2021

Sichtbarkeit und Vernetzung
- GV 2021
- Explainity-Film / Webauftritt
- Onlineplattform zur Angebotskoordination
- fmc Projektclub 02.11.2021
- Austauschgefäss Konsildienstmitarbeitende

Arbeitsgruppen und Workpackages
- AG Patienten
- AG Somatische Spitäler
- WP Dokumentation/Datenmanagment
- WP Nachhaltigkeit
- WP Evaluation
- WP Intervention
- WP Screening/Identifikation
- WP Schulung/Weiterbildung

März:
Start Phase 2 (1/3)

August:
Start Phase 2 (2/3)

Januar 22:
Start Phase 2 (3/3)

Jan 2021- März → April - Juni → Juli - September → Oktober – Januar 2022

Tag der psychosozialen Gesundheit
- Online Fachtagung 20.05.2021 mit ca. 110 Teilnehmenden
- Online öffentliche Abendveranstaltung 20.05.2021 mit gut 80 Teilnehmenden

Schnittstellen
- Umsetzung Onlineplattform
- Verfassen und Versand Konsilbericht
- Angebote zur Koordinationsunterstützung
- Bislang kein telefonischer Kontakt nach Austritt

Workshop in drei Breakout-Gruppen

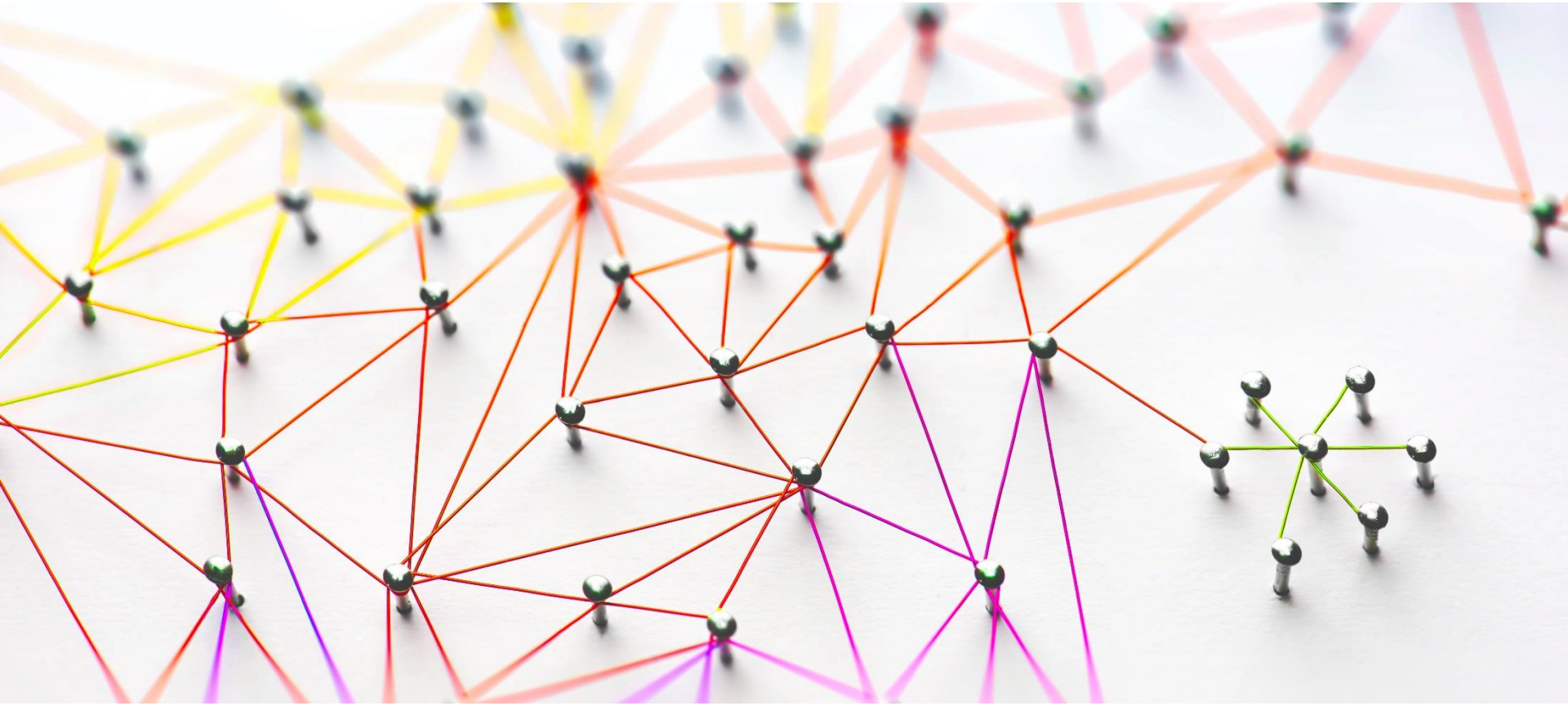

Workshop

Was Sie im Breakout-Room erwartet:

Diskussion: Sensibilisierung der Bevölkerung - Relevanz der Psyche für körperliche Gesundheit

- ❖ Wo können wir noch ansetzen, um die Stigmatisierung der Psyche zu reduzieren?
- ❖ Wie kommen wir dazu, dass bei psychosozialer Gesundheit nicht direkt an eine psychiatrische Diagnose gedacht wird, sondern wirklich ein ganzheitliches Gesundheitsverständnis gemeint ist?
- ❖ Wie können wir mit SomPsyNet die Entstigmatisierung der psychosozialen Gesundheit fördern?

→ Je Gruppe werden zwei Projektleitungsmitglieder anwesend sein. Diese werden die wichtigsten Ergebnisse ins Plenum tragen.

→ Offene Fragen, die aus Zeitgründen keinen Platz in der anschliessenden Diskussionsrunde finden, können gerne zur Beantwortung an anja.studer@bs.ch gesendet werden.

Workshop

Bitte begeben Sie sich in Ihren zugeteilten Breakout-Room:

Gruppe 1:

Marco Bachmann
Gabriele Bales
Iris Bänteli
Jennifer Erb
Michael Mayr
Tobias Meyer
Rainer Schäfert
Sarah Trost
Sibil Tschudin
Viktoria Yarkova

Gruppe 2:

Klaus Bally
Wiebke Dibbern
Alex Frick
Brigitte Garessus
Christian Huber
Christina Karpf
Robert Keller
Alexander Minzer
Francisca Schiess
Peter Schwob

Gruppe 3:

Nicola Aebi
Andreas Dörner
Lars Golly
Sherado Mazander
Gunther Meinlschmidt
Matthias Schwenkglenks
Anja Studer
Olivier Vitoux
Kaspar Wyss

Zusammenkommen und Austausch

Themen, Stimmen und Fragen aus den Breakout-Gruppen…

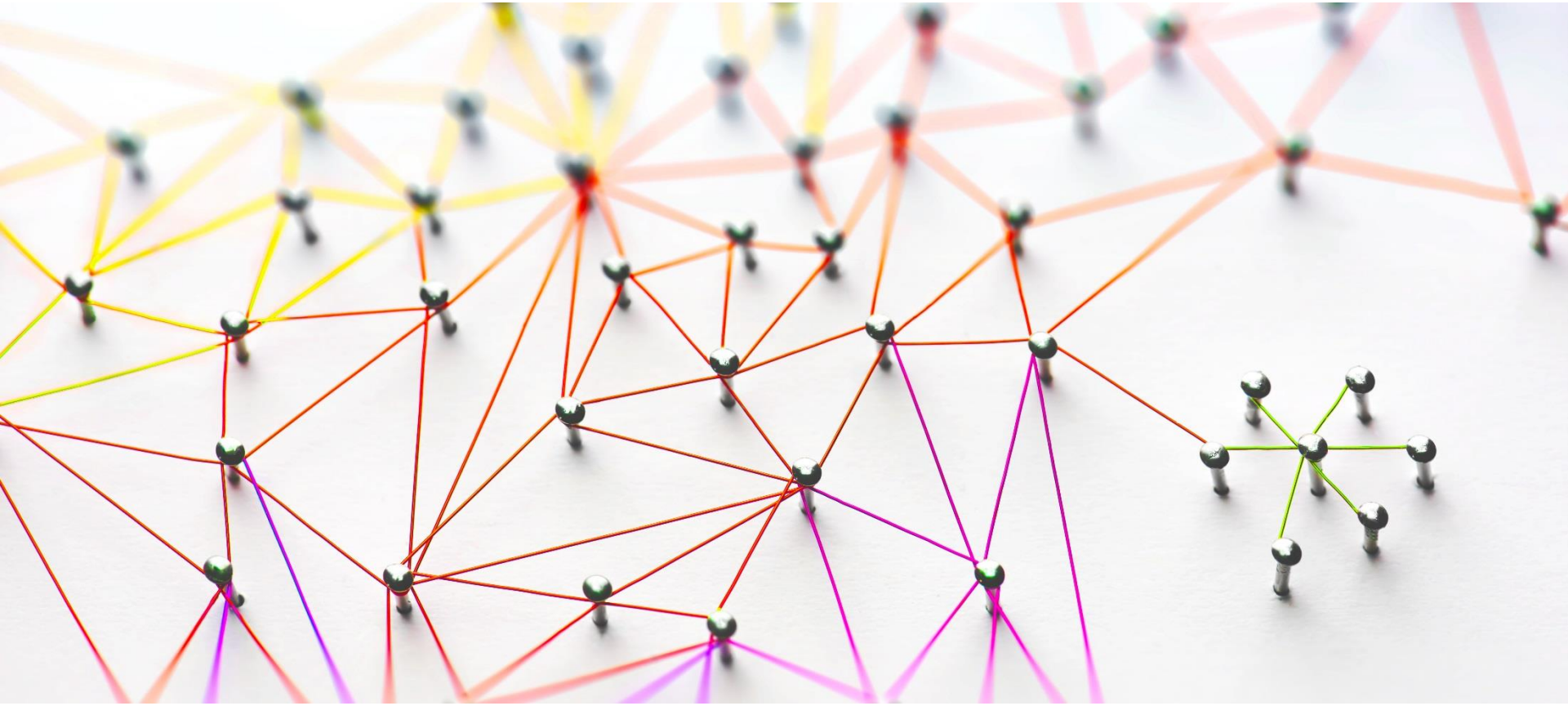

Ausblick auf das Projektjahr 2022

Prof. Gunther Meinlschmidt (USB)

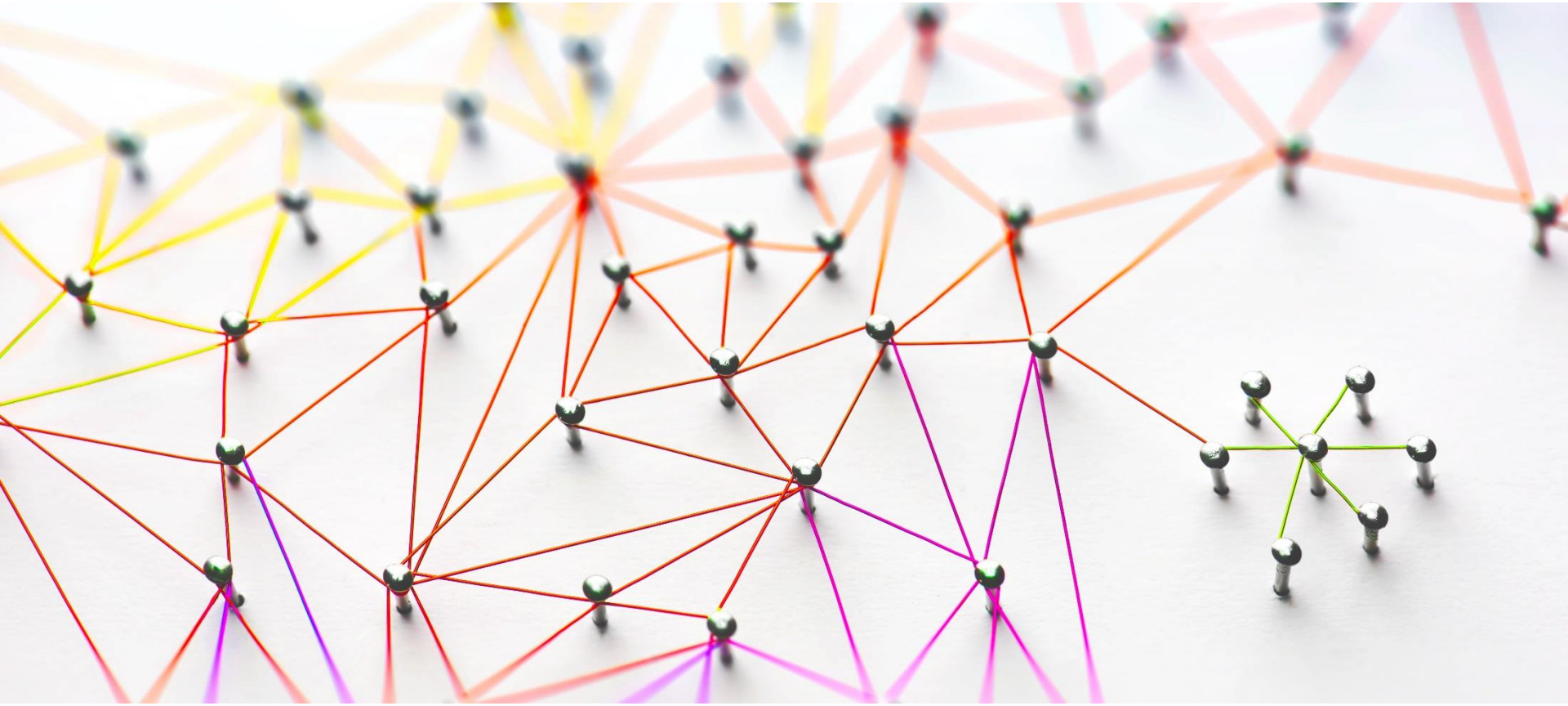

Rekrutierungs- und Konsilzahlen gesamt

Stand Woche 2 2022

	CUM Ist	CUM Soll	% Anteil
Rekrutierungen	2042	2813	73% vom soll
Rekrutierungen Phase 2	577		
Anzahl auffälliger Screening	206		36% von 577
Durchgeführte Konsile	91	162	56% vom soll

Hochrechnung Konsile ab Mitte Januar 2022

		2022												2023								
	12	1	2	3	4	5	6	7	8	9	10	11	12									
Verlängerung							Mo 1	Mo 2	Mo 3	Mo 4	Mo 5	Mo 6	Mo 7	Mo 8	Mo 9	Mo 10	Mo 11	Mo 12	Mo 13	Mo 14		
Hochrechnung 50%	91	8	15	16	15	16																160
Verlängerung der Studie	91	8	15	16	15	16	15	16	15	16	15	16	15	16	15							299
Hochrechnung 55%	91	8	17	17	17	17																167
Verlängerung der Studie	91	8	17	17	17	17	17	17	17	17	17	17	17	17								303
Hochrechnung 60%	91	8	19	19	19	19																173
Verlängerung der Studie	91	8	19	19	19	19	19	19	19	19	19	19	19									304
Hochrechnung 70%	91	8	22	22	22	22																186
Verlängerung der Studie	91	8	22	22	22	22	22	22	22	22	22	22										317
Hochrechnung 100%	91	8	31	31	31	31																223
Verlängerung der Studie	91	8	31	31	31	31	31	31	31													316

Hochrechnung Konsile ab Mitte Januar 2022

Minimumziel pro Monat: **22 Konsile**

Was tun wir dafür:

- Maximalmöglich Rekrutierung und Optimierung der Prozesse
- Zielvorgaben für alle Kliniken
- Monatliche Überprüfung der Zielerreichung
- Regelmässiger Austausch zwischen Kliniken
- Hoffentlich baldige Verbesserung der COVID-19 Situation in den Spitälern, Aufhebung der zahlreichen Kohortenstationen

Studienverlängerung – ein wichtiger Entscheid

- Diskussionen verschiedener Massnahmen seit Sommer 2021
- Absprachen mit den beteiligten Spitälern/Kliniken
- Rücksprache mit Fachpersonen:
  - Externes Evaluationsteam
  - Advisory Board
- Rücksprache/Information von Geldgebern und Förderern
- Studienverlängerung als beste Lösung mit den Nachteilen der finanziellen Mehrbelastung und der verspäteten Auswertung der Studienresultate.

Studienverlängerung – neuer Zeitplan

- Verlängerung der Rekrutierung bis Ende November 2022
- Abschluss der Rekrutierung und Erstkonsile bis 31.12.2022
- Abschluss der Nachbefragung bis 30.06.23
- Danach erste Analysen der Studienresultate

Abschluss und Verabschiedung

MSc. Christina Karpf

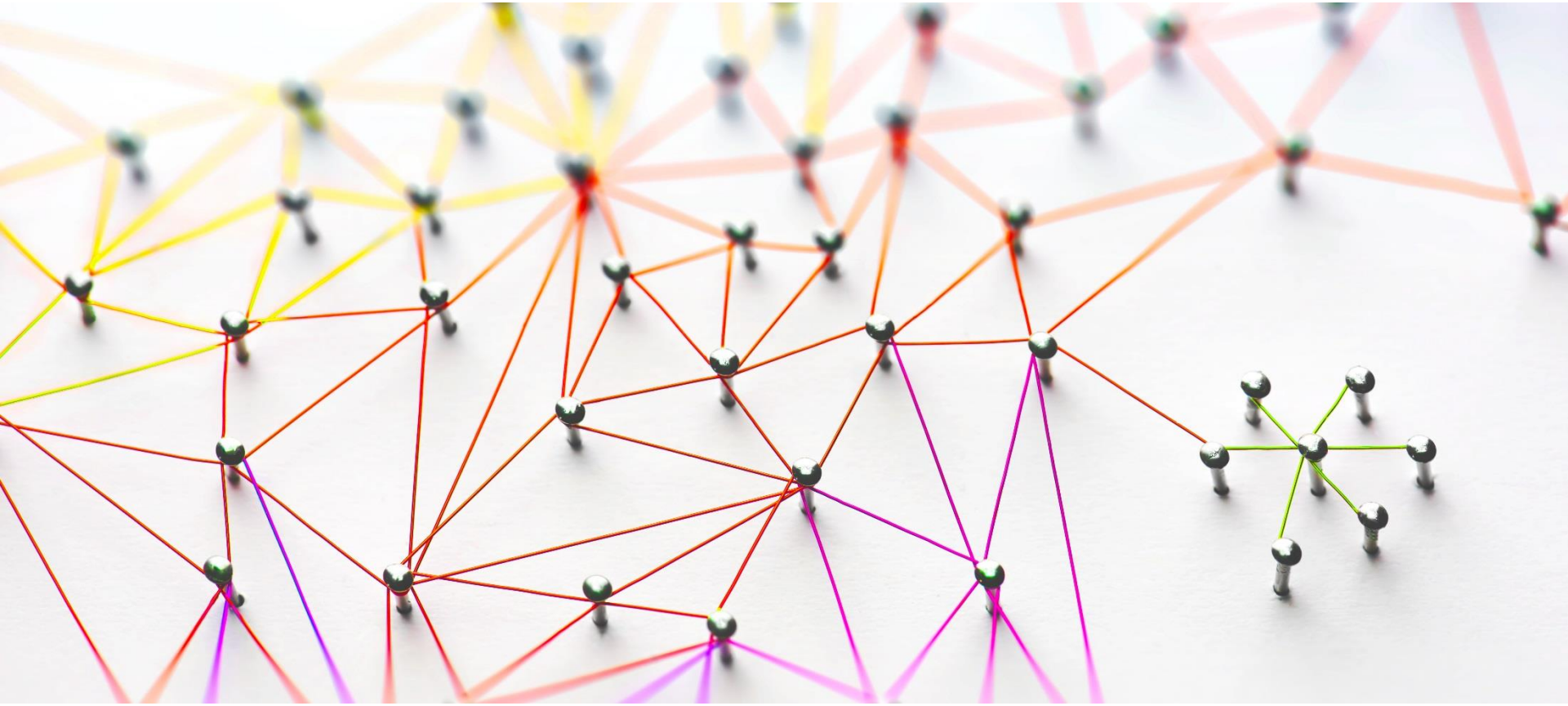

TPG

2. Basler Tag der psychosozialen Gesundheit

Save the date:

Donnerstag 12. Mai 2022, 13.00 – 17.45 Uhr, Hotel Odelya, Basel

Anmeldung unter: www.gesundheit.bs.ch/tpg (Anmeldung möglich sobald Einladung versendet wurde)

→ Offizielle Einladung folgt noch!

Gesundheitsdepartement des Kantons Basel-Stadt

Medizinische Dienste

2. TAG DER PSYCHOSOZIALEN GESUNDHEIT

DONNERSTAG 12. MAI 2022

13.00 – 17.45 UHR
HOTEL ODELYA
MISSIONSSTRASSE 21
4055 BASEL

PROGRAMM

12.45 EINTREFFEN

13.00 BEGRÜSSUNG UND EINSTIEG IN DIE FACHTAGUNG
Moderation: Urs Zanoni

13.10 GRUSSWORT
Simon Fuchs, Dr. med. MPH, Kantonsarzt und Leiter Medizinische Dienste des Gesundheitsdepartements Basel-Stadt

13.20 IMPULSREFERATE
Personalisierte Medizin und Psychische Gesundheit: Chancen und Fallstricke
Andreas Papassotiropoulos, Prof. Dr. med., Professor und Direktor, Abteilung Molekulare Neurowissenschaften, Universität und Universitäre Psychiatrische Kliniken Basel

Personalisierte Gesundheit – der Beitrag der interprofessionellen Zusammenarbeit und der Einbindung von informellen Netzwerken
Regula Lüthi, RN, MPH, selbständig tätig, Spitalrätin USZ, Verwaltungsrätin Psychiatrieverbund St. Gallen

14.25 SPEEDDATING
Lernen Sie 4 von 12 Projekten in einem «Five-minute-date» kennen. Die vorgestellten Projekte finden Sie unter: www.gesundheit.bs.ch/tpg

14.55 PAUSE UND VERNETZUNG

15.30 WORKSHOPS

1 – Motivational Interviewing – zentrales Tool der personenzentrierten Medizin
Carlos Quinto, Dr. med. MPH, Dept. Public Health und Gesundheitsberufe FMH, Swiss TPH, uniham bb

2 – Warum das soziale und das gesundheitliche Versorgungssystem stärker zusammenarbeiten müssen
Nicole Bachmann, Dr. phil., Wissenschaftliche Mitarbeiterin, Institut Soziale Arbeit und Gesundheit, Hochschule für Soziale Arbeit FHNW
Andrea Zumbrunn, Dr. phil., Wissenschaftliche Mitarbeiterin, Institut Soziale Arbeit und Gesundheit, Hochschule für Soziale Arbeit FHNW

3 – Patientenzentrierte Hacks: digitale Helfer für patientenorientierte Gesundheitsinnovationen
Thomas Brenzikofer, Lic. phil I, Mitgründer Institute for human centric health innovation (IHCHI), Managing Partner swiss made software, Kommunikationsberater und Autor

4 – Personenzentrierte Ansätze und Prozesse im Case Management
Lars Golly, M.A., Dipl.-Sozialarbeiter, Lehrbeauftragter zum Thema CM an verschiedenen Hochschulen, Leitung Fachteam Case Management GD Basel-Stadt

5 – Patientinnen und Patienten systematisch stärken – vom Wert der persönlichen Erfahrungen und Bedürfnisse als Behandlungsbeitrag
Susanne Gedamke, M.A., Kommunikationswissenschaftlerin, Geschäftsführerin Schweizerische Stiftung Patientenorganisation SPO

6 – Vom Nutzen des Einbezugs spiritueller Persönlichkeitsaspekte in die Behandlung
René Hefti, Dr. med., Wiss. Mitarbeiter und Dozent, Departement Psychosomatik, Universität Basel, Leiter Forschungsinstitut für Spiritualität und Gesundheit FISG, Langenthal

7 – Partizipatorische Entscheidungsfindung
Sabina Hunziker Schütz, Prof. Dr. med., MPH, Stv. Chefärztin Psychosomatik, Leitende Ärztin Medizinische Kommunikation Universitätsspital Basel

8 – Die Rolle der Angehörigen in der personenzentrierten Gesundheitsversorgung
Julian Möller, Dr. phil., Leitender Psychologe, Zentrum für psychotische Erkrankungen (ZPE), Universitäre Psychiatrische Kliniken Basel

16.45 Podium: Auf dem Weg zu einer patientenzentrierten Gesundheitsversorgung
Peter Ettlin, lic. rer. pol., Geschäftsleiter Stiftung Rheinleben
Anette Heierle, Dr. med., Fachärztin für Innere Medizin
Georg Mattmüller, lic. iur., Geschäftsführer Behindertenforum Basel, Grossrat BS
Rainer Schäfert, Prof. Dr. med., Chefarzt Psychosomatik, Universitätsspital Basel
Erich Scheibli, Leiter Care Management, SWICA Krankenversicherung
N.N., Patienten- und Angehörigenvertretung
Moderation: Urs Zanoni

17.40 FAZIT UND VERABSCHIEDUNG

AKKREDITIERUNG

Eine Teilnahmebestätigung wird ausgestellt. Bei den Fachgesellschaften SGAIM, SAPPM und FSP wurden Kreditpunkte beantragt.

ANMELDUNG

www.gesundheit.bs.ch/tpg

KONTAKT

Gesundheitsdepartement des Kantons Basel-Stadt
Medizinische Dienste
Malzgasse 30 . 4001 Basel
E-Mail: anja.studer@bs.ch
Telefon: 061 267 45 88

AKTUELL/COVID-19

Die Situation rund um Covid-19 wird laufend beobachtet. Über nötige Anpassungen werden wir die Teilnehmenden rechtzeitig informieren.

19.00 – 20.30 Uhr
ÖFFENTLICHE ABENDVERANSTALTUNG
«Personenzentrierte Versorgung in der Praxis – Rolle von Patienten, Angehörigen und Fachpersonen»
Impulsreferate und Fallbeispiel einer bzw. eines Betroffenen mit anschliessender Diskussion

Kommunikation

Webseiten / Online-Plattform

- Projektwebseite und Online-Plattform: https://www.sompsynet.bs.ch/
- Gesundheitsförderung Schweiz: https://gesundheitsfoerderung.ch/pgv/gefoerderte-projekte/sompsynet.html
- Gesundheitsdepartement Basel-Stadt, Prävention im Spital: https://www.gesundheit.bs.ch/sompsynet

Newsletter

Info-Flyer für Patient*innen

Visitenkarten Angebotsplattform

2. Basler Tag der psychosozialen Gesundheit

Generalversammlung Konsortium

Vielen Dank für Ihre Aufmerksamkeit!

Gesundheitsdepartement Basel-Stadt

Anja Studer, anja.studer@bs.ch, +41 61 267 45 88

Universitätsspital Basel

Dr. phil. Iris Bänteli, iris.baenteli@usb.ch, +41 61 328 57 45

Webseiten

→ https://www.gesundheit.bs.ch/sompsynet/

→ https://www.sompsynet.bs.ch

→ https://gesundheitsfoerderung.ch/pgv/gefoerderte-projekte/sompsynet.html

Gesundheitsdepartement des Kantons Basel-Stadt

Zentrum Selbsthilfe
Finde andere. Finde dich.

heartbeat
MEDICAL SOLUTIONS

PPB – Verband der Psychologinnen und Psychologen beider Basel

SPITEX
Basel

Schweizerische Herzstiftung

UNI BASEL
Universitäres Zentrum für Hausarztmedizin beider Basel

stClaraspital
In besten Händen.

ivbs

universitäre altersmedizin

felix platter

Doc24.ch

Universität Basel
Pflege-wissenschaft

UPK Universitäre Psychiatrische Kliniken Basel

SomPsyNet

AHV AVS AI IV

Patientenstelle Basel

CHUV
Département de psychiatrie

SAPPM / ASMPP

Rheumaliga beider Basel
Bewusst bewegt

bethesda

VPB
Verband der Psychotherapeutinnen und Psychotherapeuten beider Basel

stiftung rheinleben
psychisch beeinträchtigt – selbstbestimmt leben

Schweizerisches Gesundheitsobservatorium
Observatoire suisse de la santé
Osservatorio svizzero della salute
Swiss Health Observatory

SONNENHALDE
KLINIK FÜR PSYCHIATRIE UND PSYCHOTHERAPIE

MEDIZINISCHE GESELLSCHAFT BASEL MEDGES

ECPM
European Center of Pharmaceutical Medicine

Baselstädtischer Apotheker-Verband

Universitätsspital Basel